

**Aus Trümmern und Schutt  
wird eine neue Stadt**

**Gütersloh im Wiederaufbau  
1945-1969**

## Blick auf Bielefeld

---



## Straßenbild in Wiedenbrück

---



## Gassenwinkel in Bünde

---

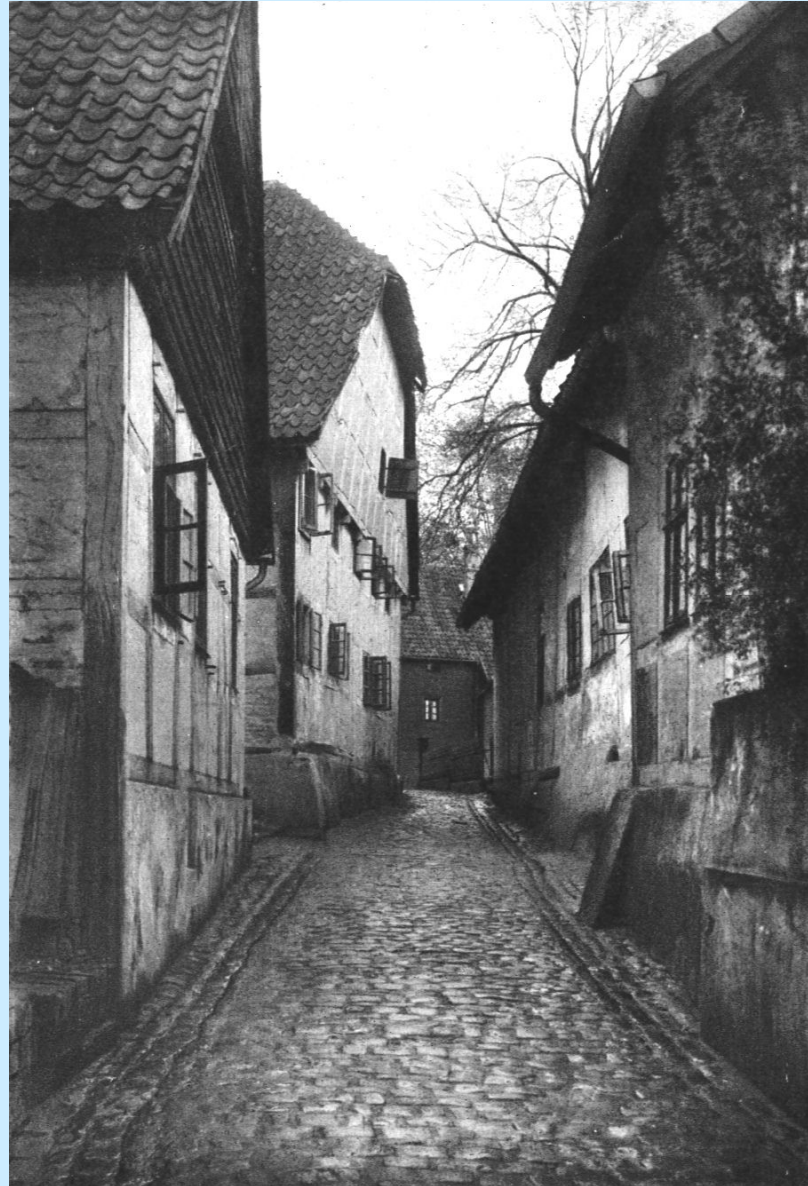

## Häuserwinkel in Gütersloh

---



## Haus mit Rokokotür in Gütersloh, Am Domhof

---



## Aachen, Blick auf die Stadt mit dem Münster

---



## Aschaffenburg, Stiftskirche

---

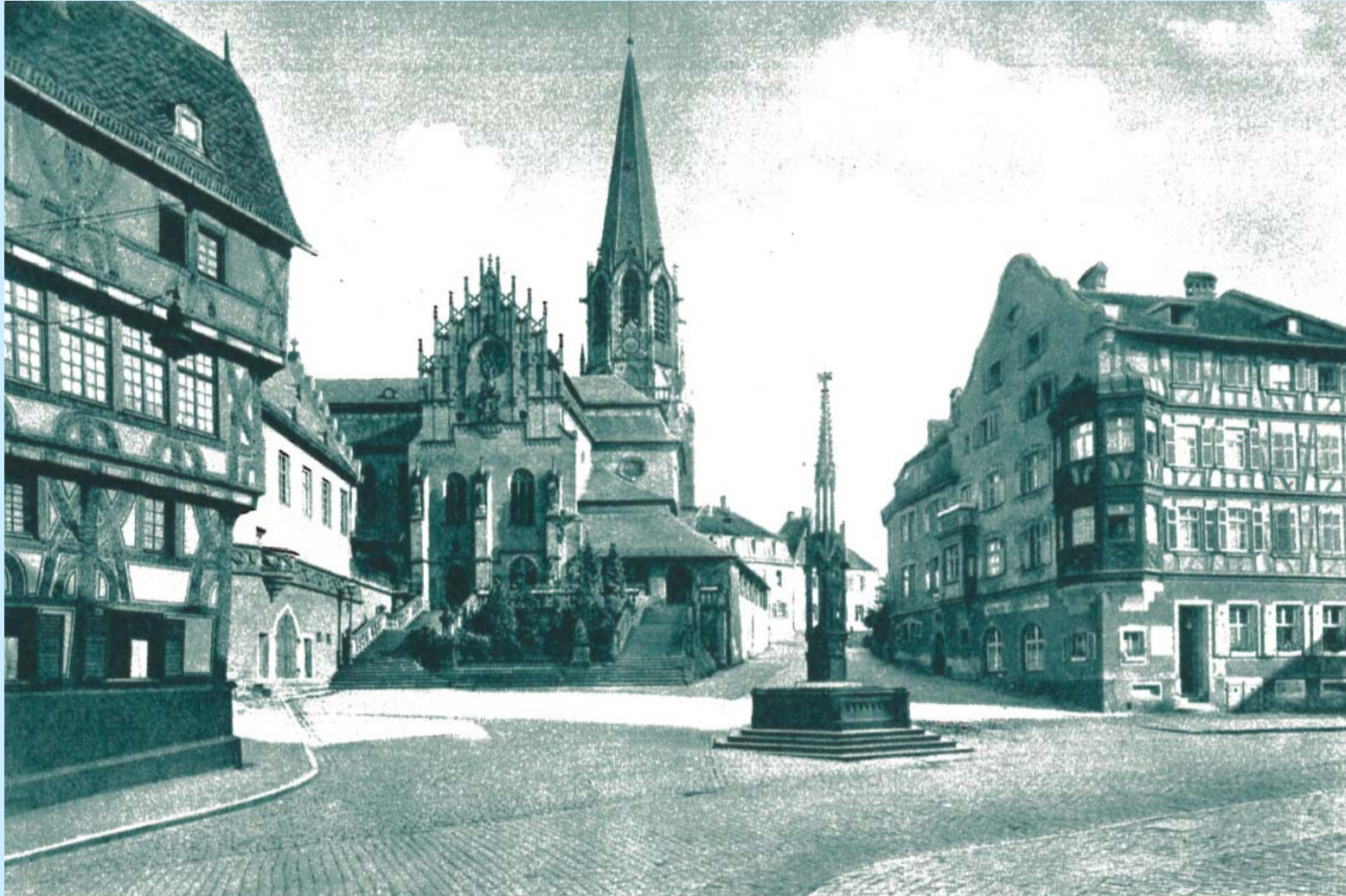

## Augsburg, Rathaus und Perlachturm

---



## Dortmund, Bläserbrunnen am Markt

---



## Dortmund, Festsaal im alten Rathaus

---



## Nürnberg, Brunnen mit Liebfrauenkirche

---



## Neubrandenburg, Stadtmauer

---

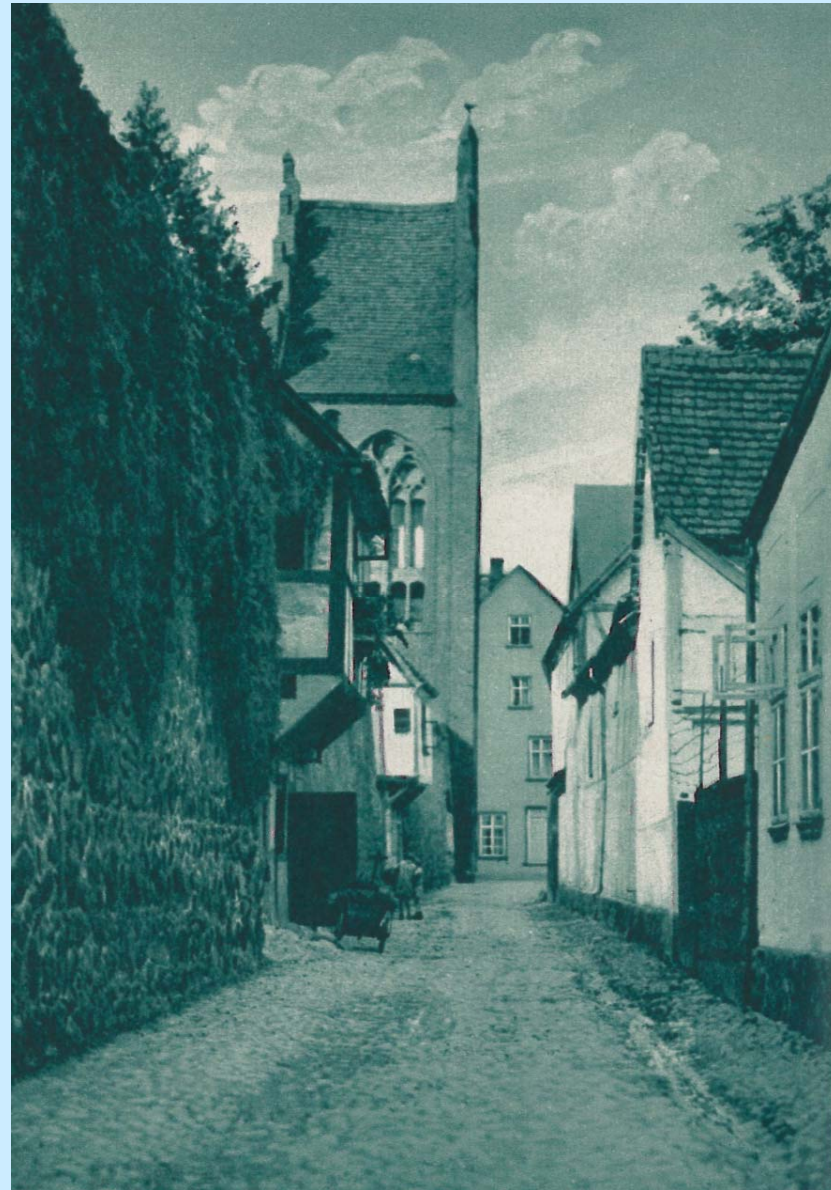

## Elberfeld, Schwebebahn bei Nacht

---

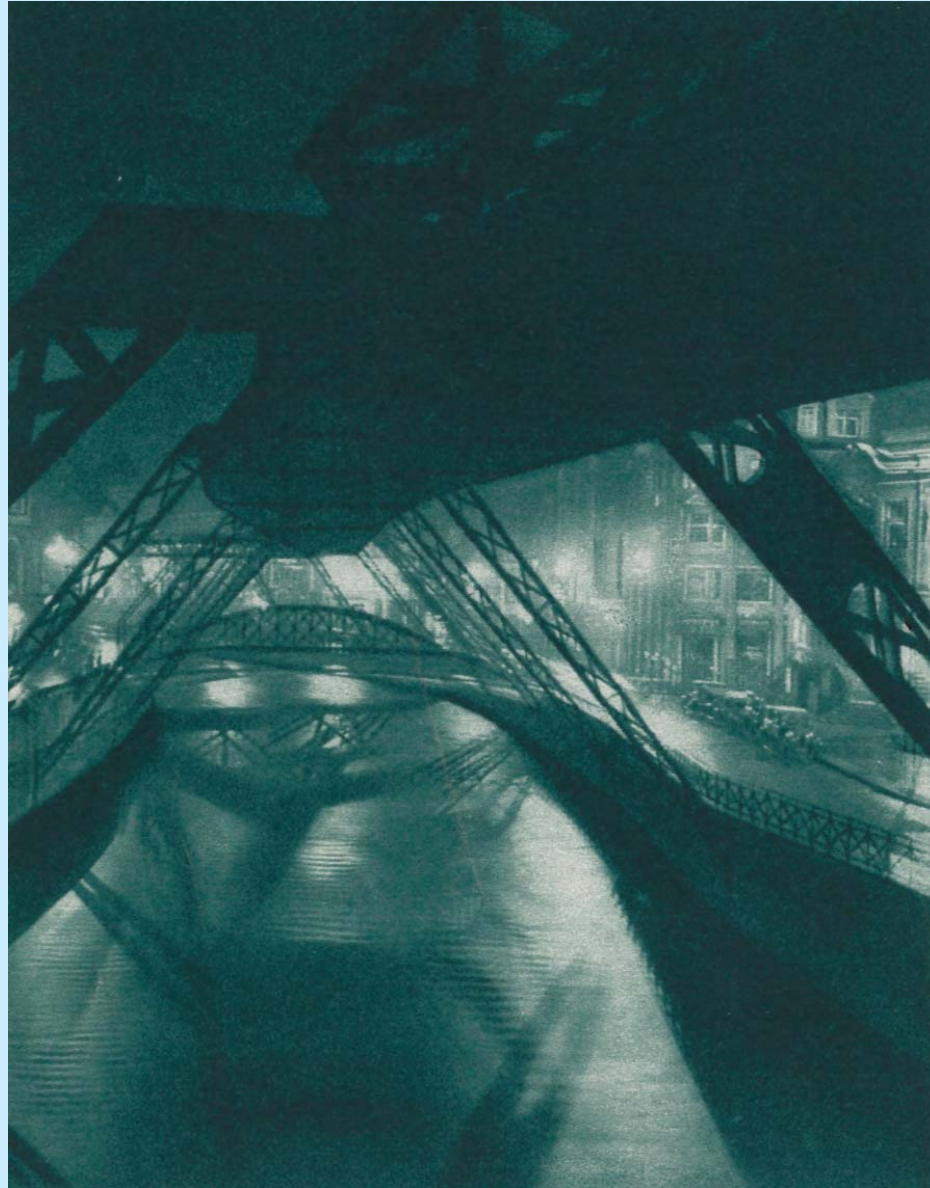

## Aachen, Rathausurm und Dom

---



## Augsburg, Maximilienstraße mit Perlach und Rathausurm

---



## Reutlingen, Wilhelmstraße mit Marienkirche

---



## Worms, Dom mit Altstadt

---



# Zerstörte Wohnungen 1945

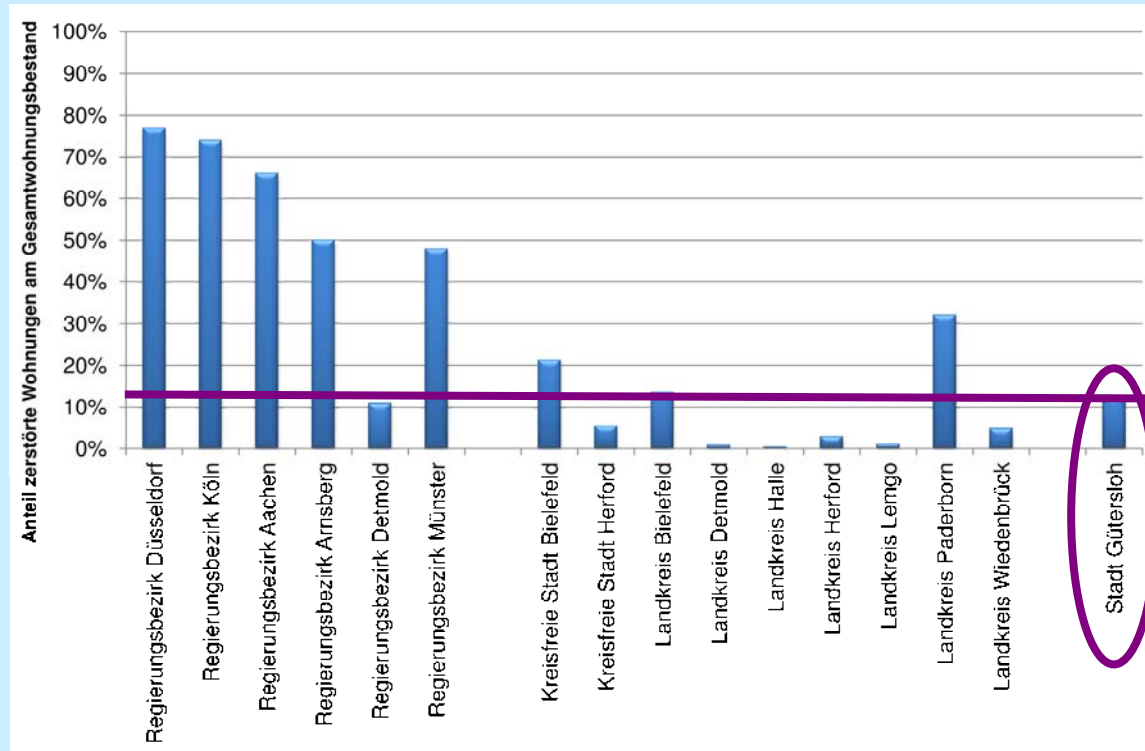

## Platz, Bürstenfabrik in der Blessenstätte

---

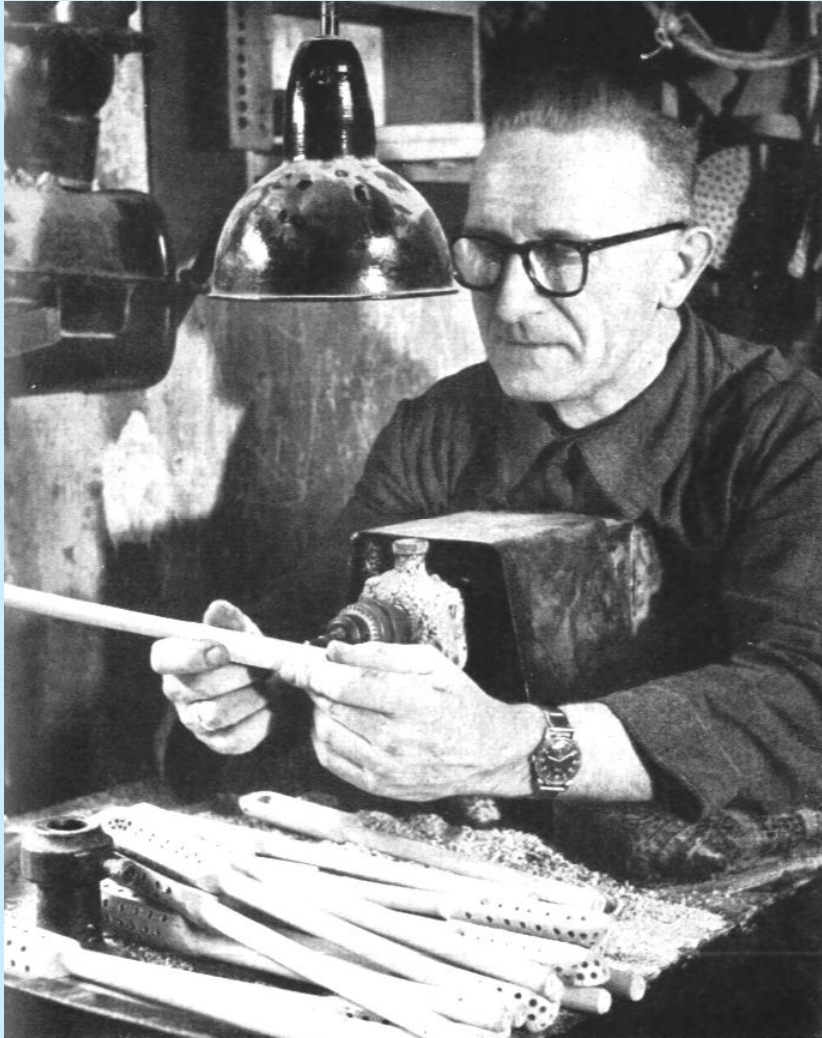

## Stüker, Matratzenhersteller in der Rosenstraße

---

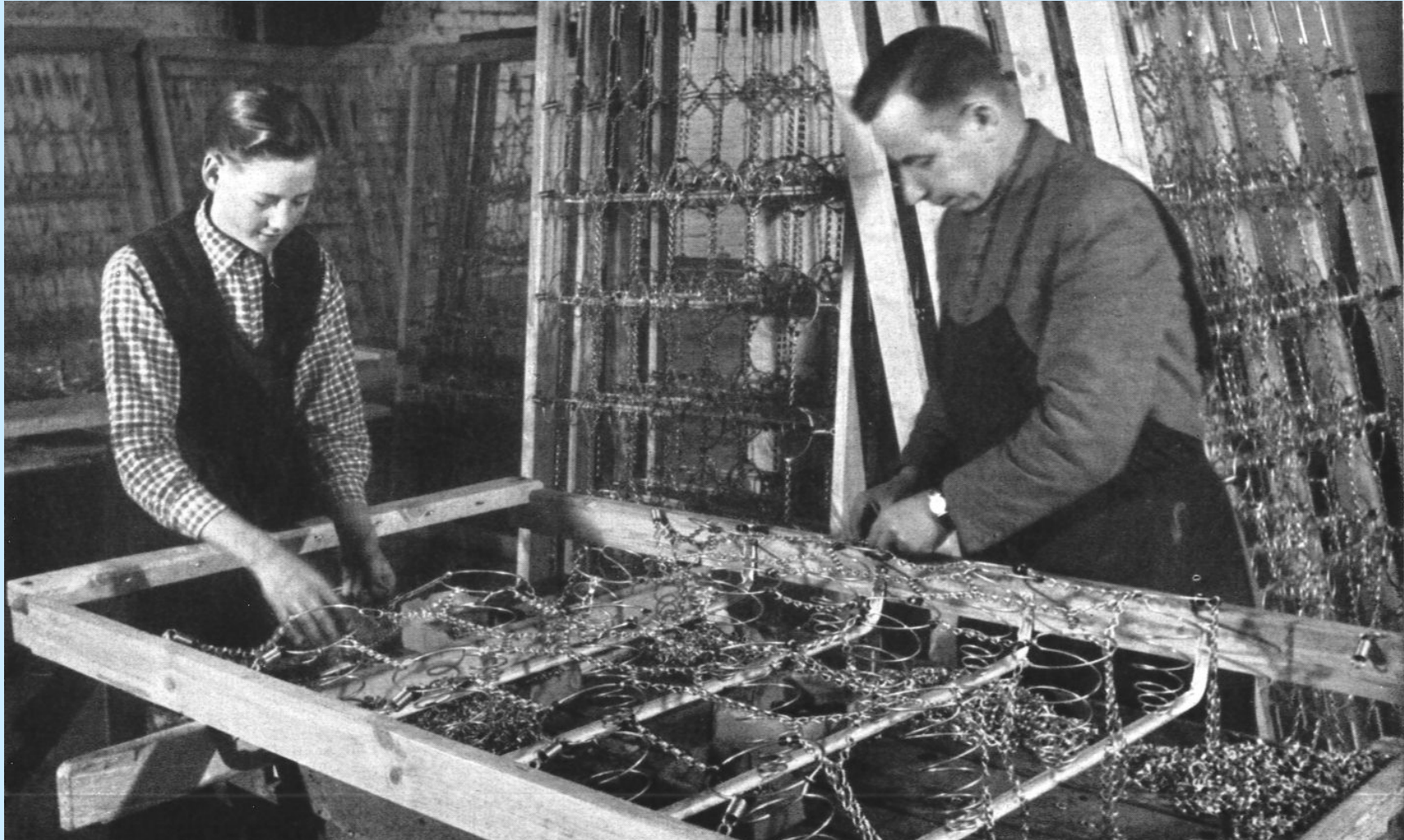

## Storck, Türbeschläge Rosenstraße

---

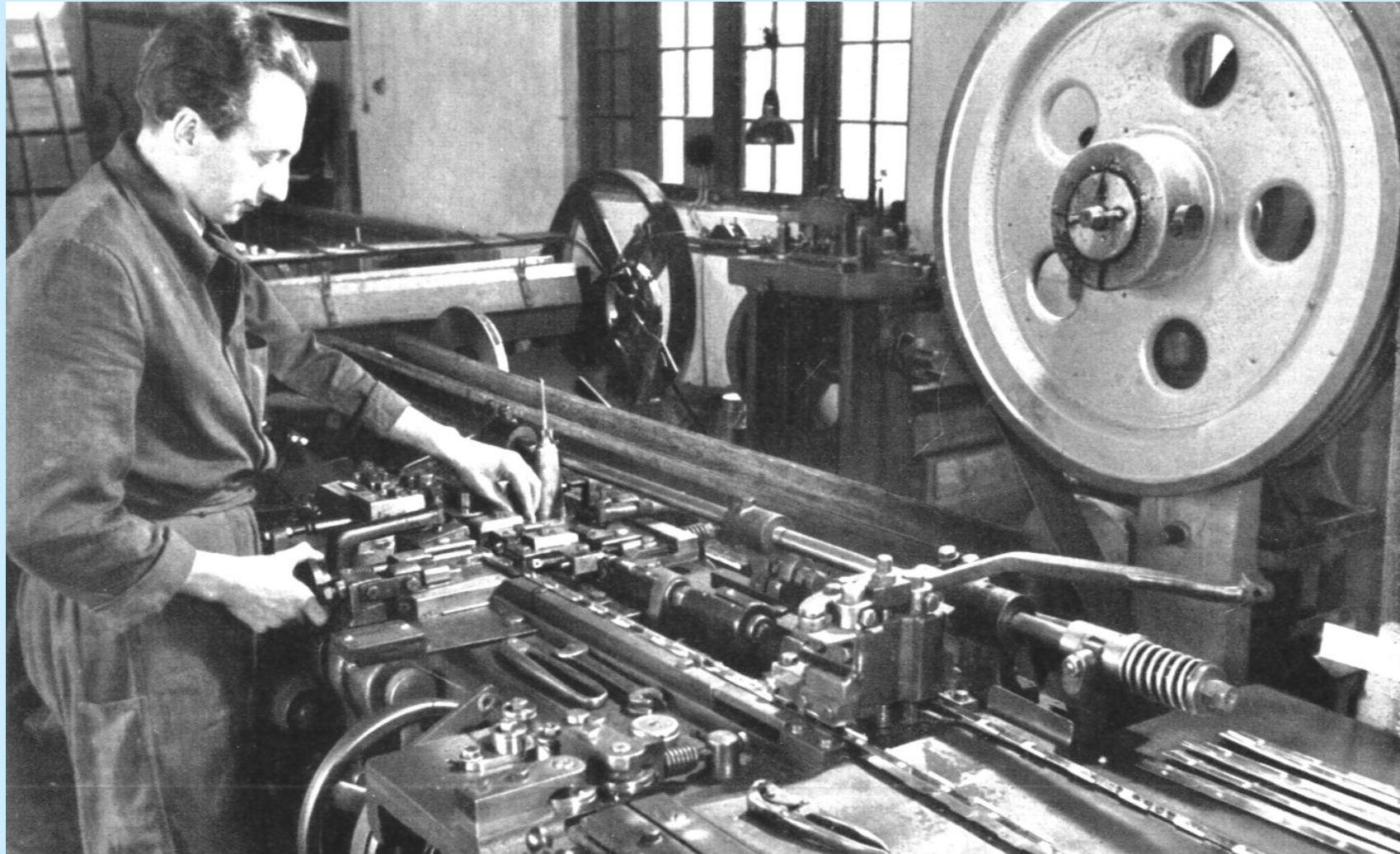

## Breitenbach & Theismann, Möbelfabrik in der Oststraße

---



## Gronebaum, Schürzenfabrik am Fortweg

---



## Wiesenhöfer, Kaufhaus in der Berliner Straße 26/28

---



## Kino „Stadttheater“, Eickhoffstraße

---

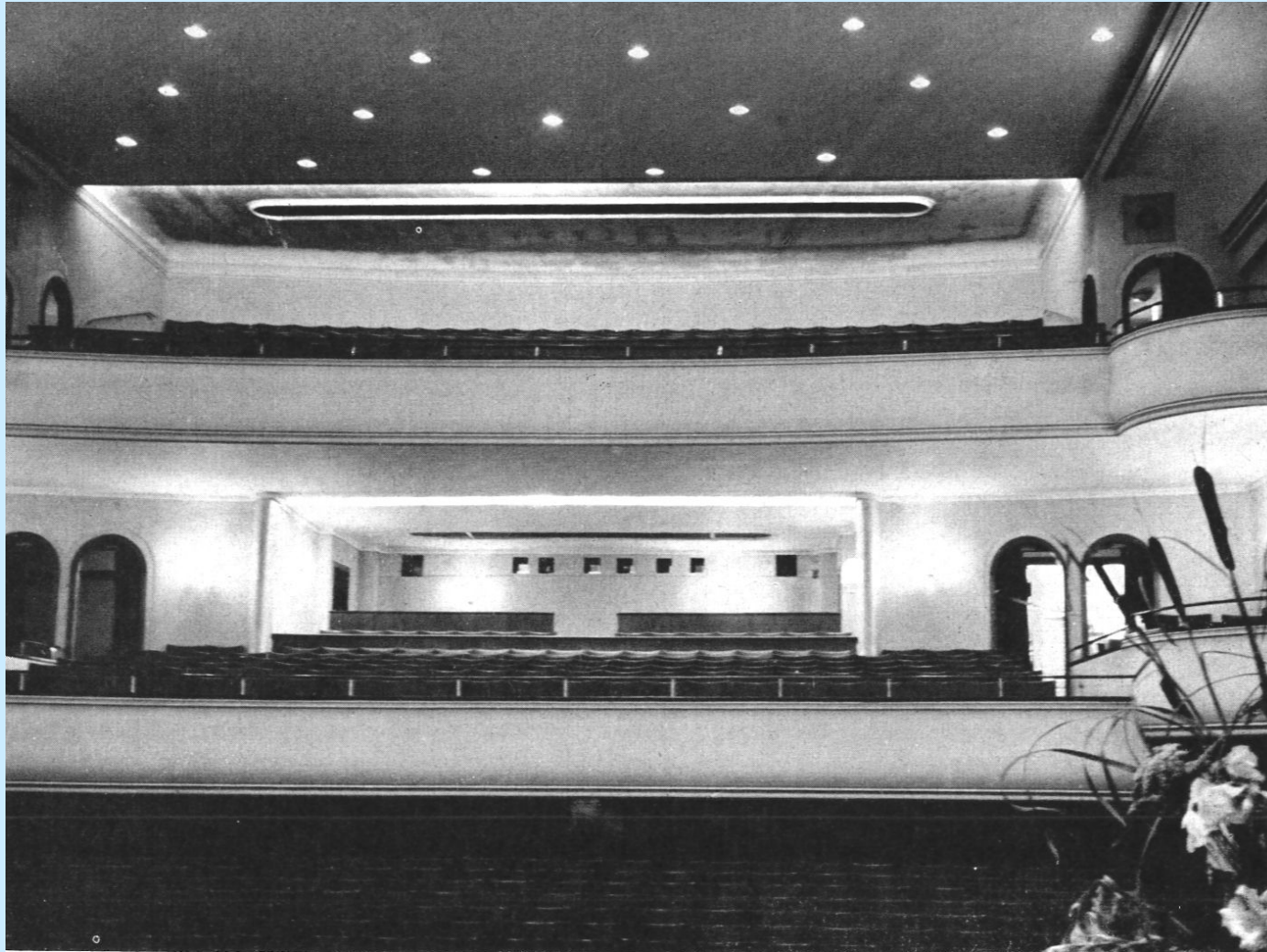

**Kaczynski, Nähmaschinen-Spezialgeschäft in der Eickhoffstraße**

---

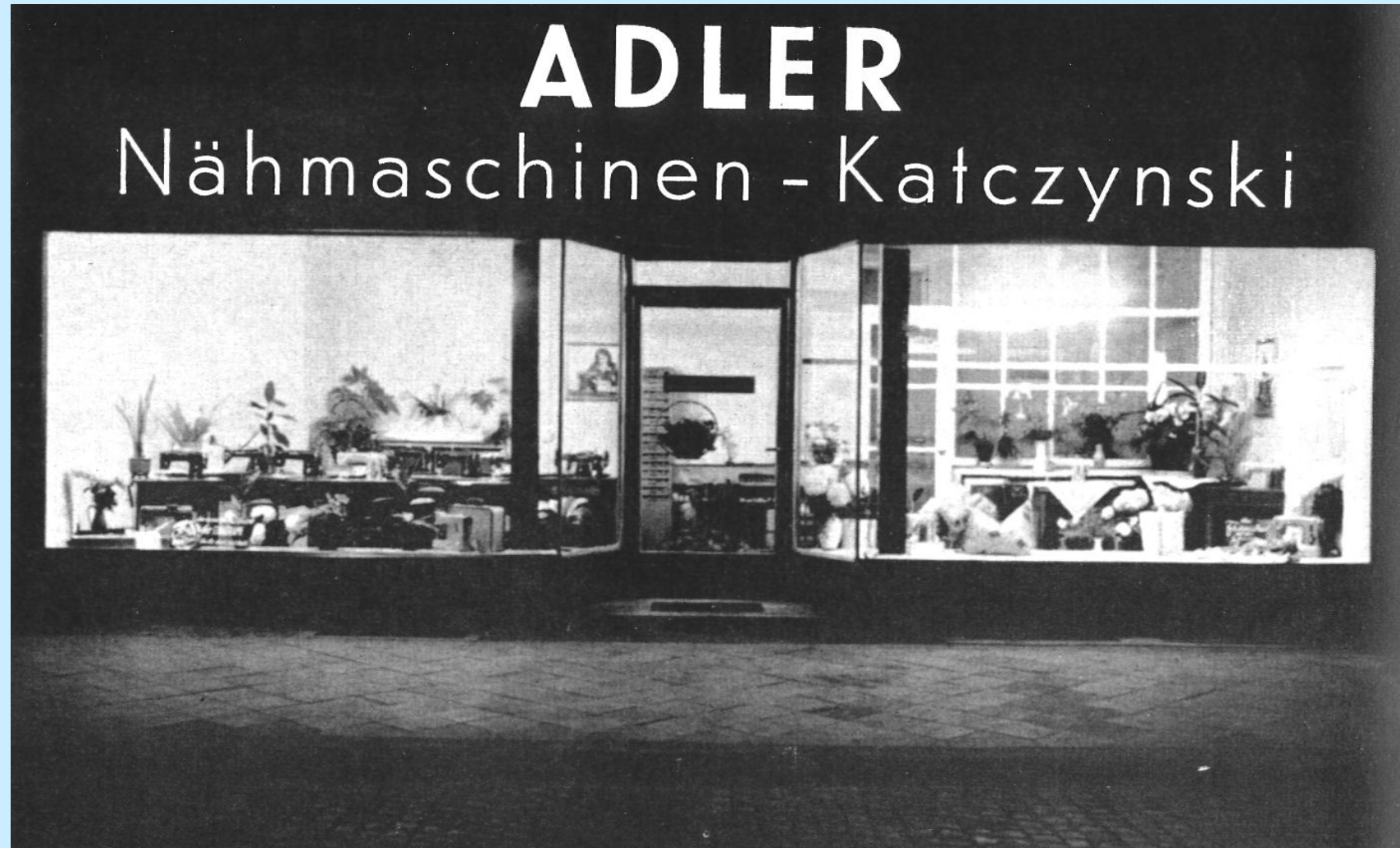

## Eickholt KG, Raumgestalter in der Berliner Straße

---



## Wöhler, Feinkosthandlung Am Dreiecksplatz

---



## Schmelz, Metzgerei Unter den Ulmen

---



## Bentlage, Juwelier in der Friedrichstraße

---



# Baustufenplan

Stand 1956



**Erläuterungen:**

50 Einw./ha	W	Kleinsiedlung		
85	G	2-peschasige	geschl.	Bauweise
80	W	1-	offene	
80	G	3-	geschl.	
100	M	2-	offene	
100	W	2-		
100	G	4-	geschl.	
130	M	2-		
130	W	2-		
150	M	3-	offene	
150	W	3-		
275	M	2-	geschl.	
275	W	3-		

W = Reines Wohngebiet, M = Mischgebiet, G = Geschäftgebiet

Maßstab 1:5000  
0 250 500 750 1000 m

Hannover, im Jahre 1957

# Siedlungsmodell Stadt Gütersloh 1945-1969

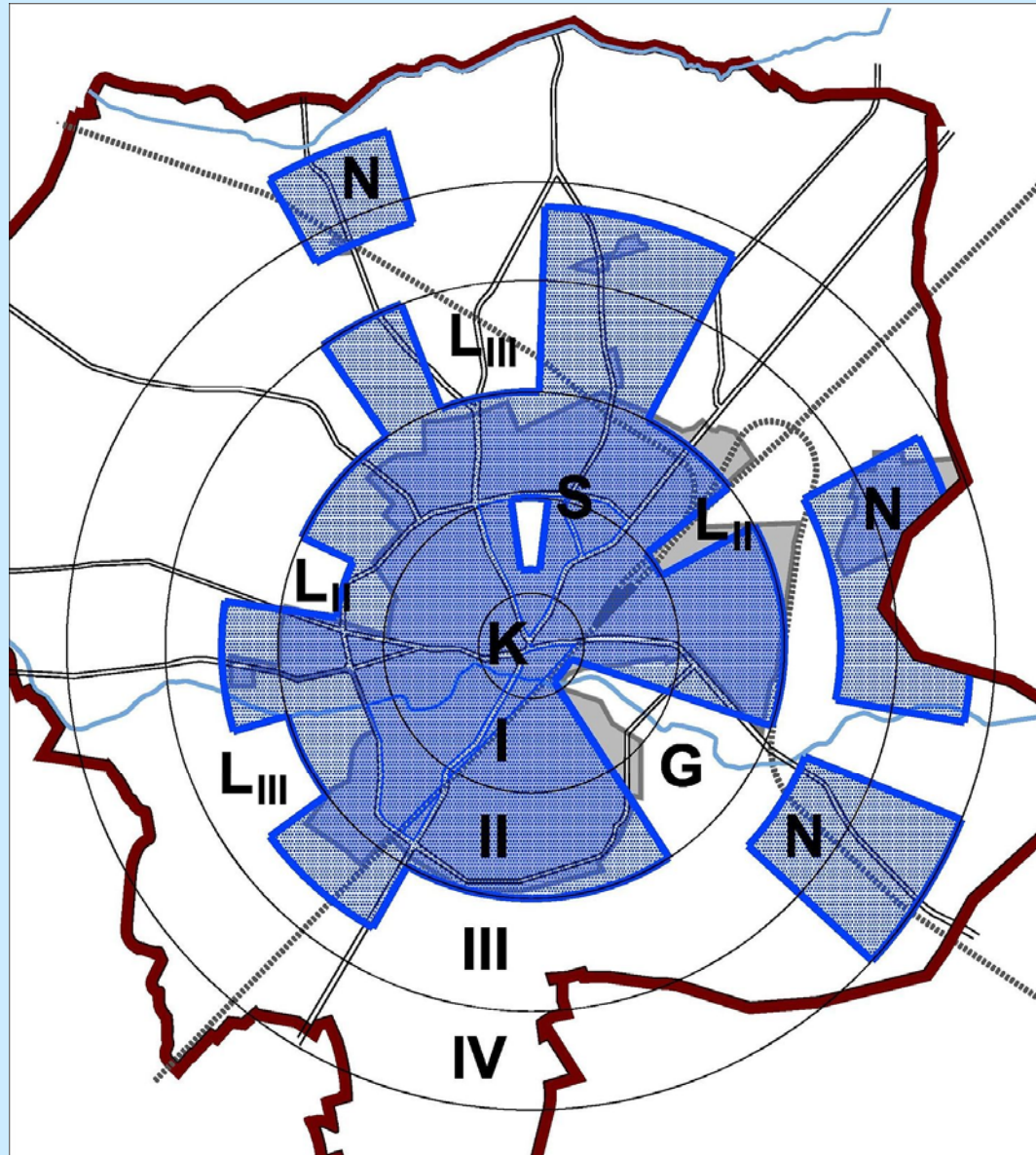

# Durchführungsplan Nr. 1 „Rhedaer Straße“

---

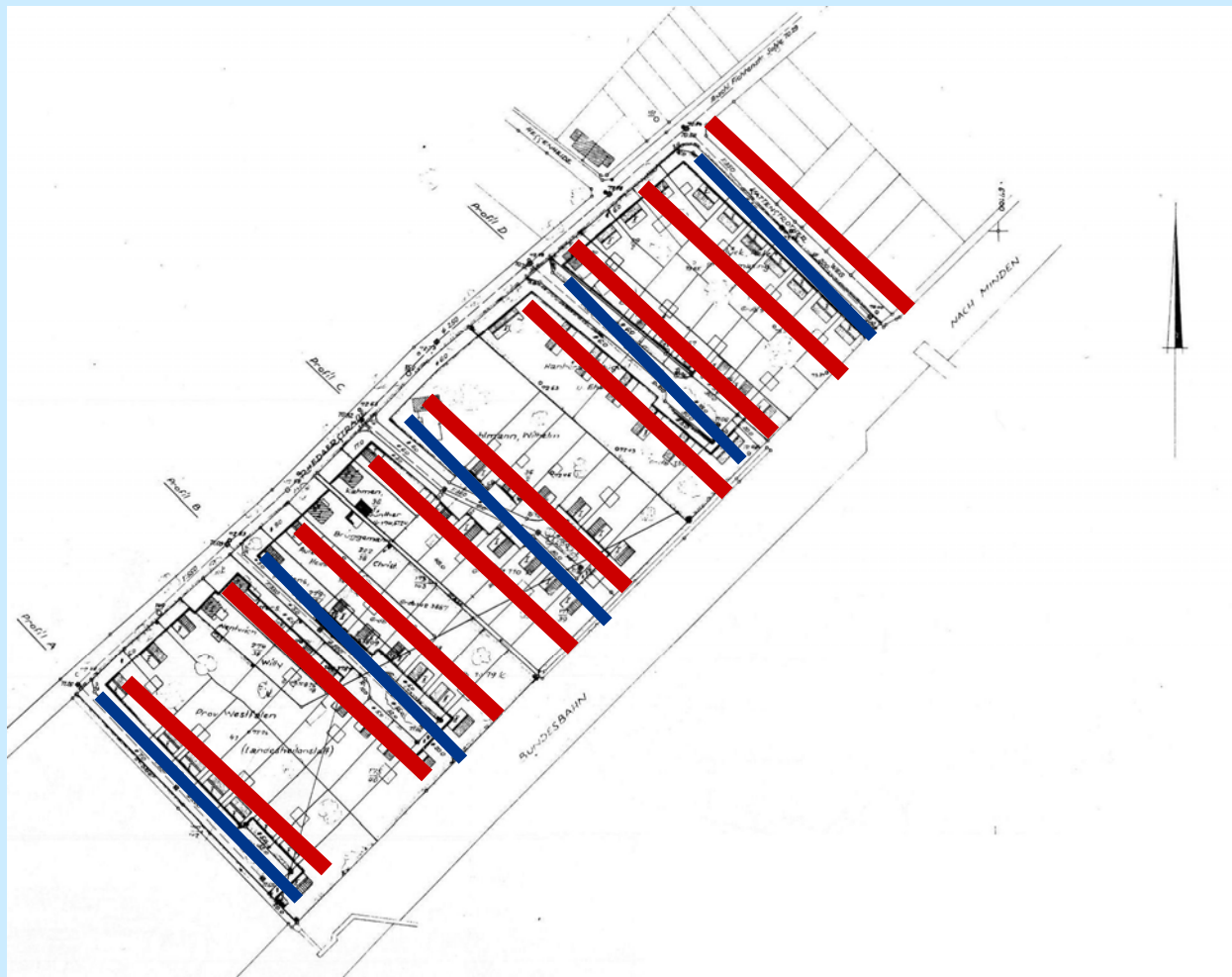



# Bebauungsplan Nr. 33 „Malvenweg“

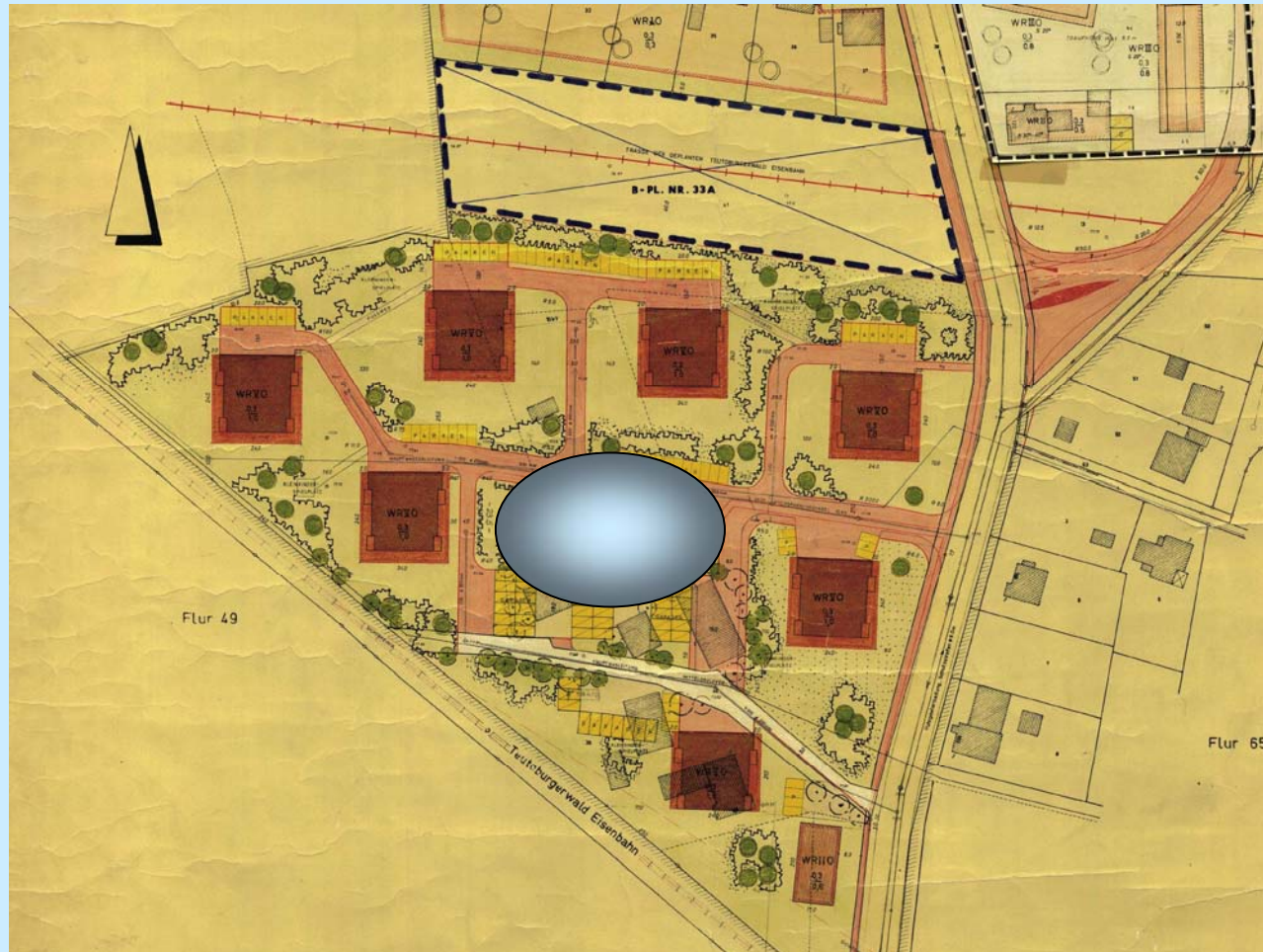

# Ziele der Bebauungspläne vor/nach 1960

---

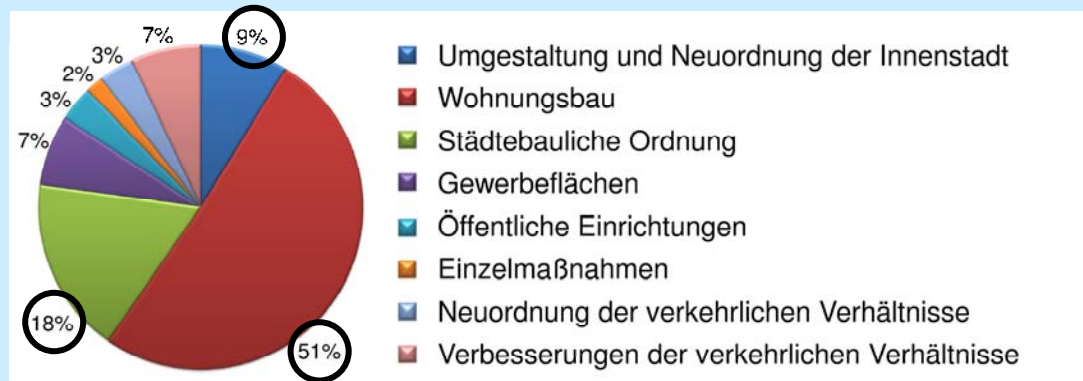
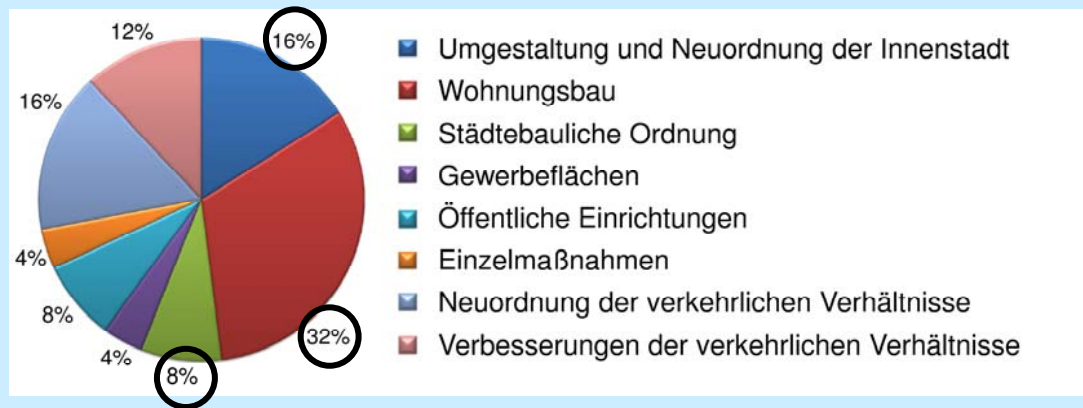

# Wohnungsbau-Lotterie 1956



**WETTBEWERB-NR. IX/4**  
vom 28./29. Juli 1956

**WETTSCHHEIN**  
der Westdeutschen Fußball-Toto Gesellschaft  
m. b. H. Köln im West-Süd-Block  
Staatl. konz. Wettunternehmen in Nordrhein-Westfalen



Verein 1	Verein 2	Ergebnis	Nr.	ZWÖLFER-WETTE			ZEHNER-WETTE		
				Tip 1	Tip 2	Tip 3	Tip 4		
Kick. Offenbach - Wuppertaler SV	:		1	1	2	0	1	2	0
Holstein Kiel - 1. FC Saarbrücken	:		2						
Jahn Regensbg. - Schweinfurt 05	:		3						
VfR Neumünster - Pr. Münster	:		4						
Hamborn 07 - Stuttgart. Kickers	:		5						
SSV Reutlingen - Eintr. Braunsch.	:		6						
VfL Bochum - Eintracht Trier	:		7						
FC St. Pauli - VfB Bottrop	:		8						
Singen 04 - Hanau 93	:		9						
Tennis-Bor. Berlin - Worm. Worms	:		10						
Mainz 05 - Altona 93	:		11						
Union 06 Berlin - Eintr. Nordhorn	:		12						

Spiele 1-12 Oberliga-Vergleichsrunde

# Zerstörte Wohnungen 1945

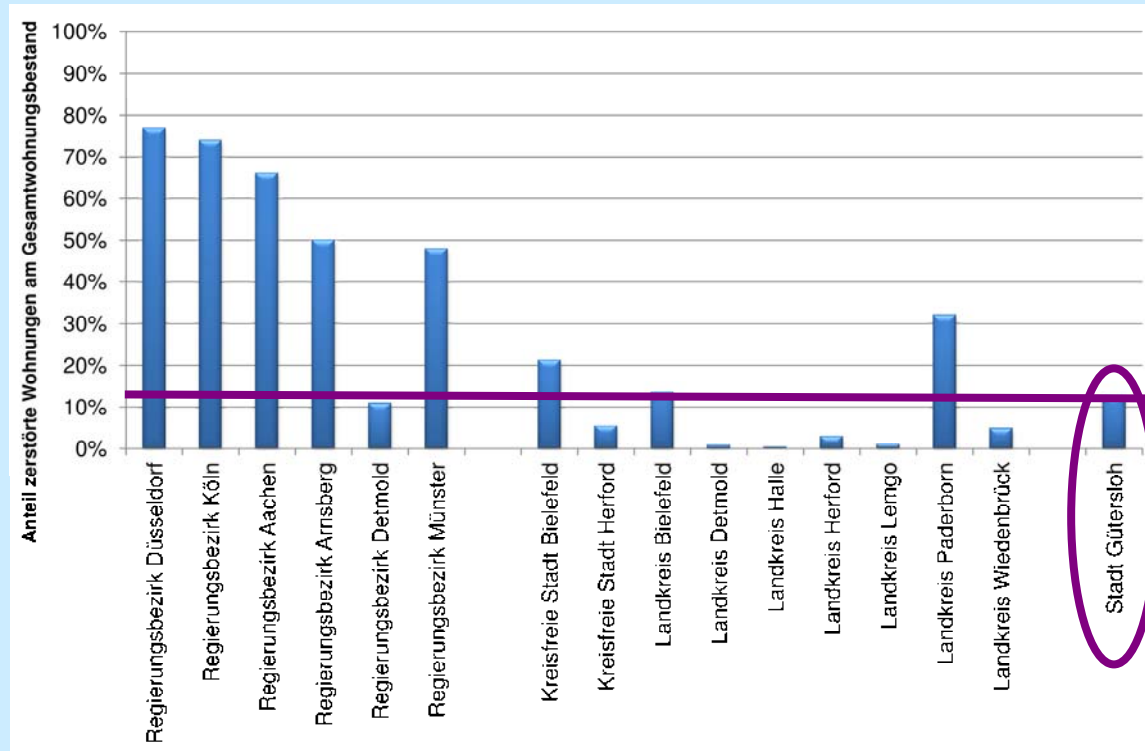

# Wohnungsdefizite

---

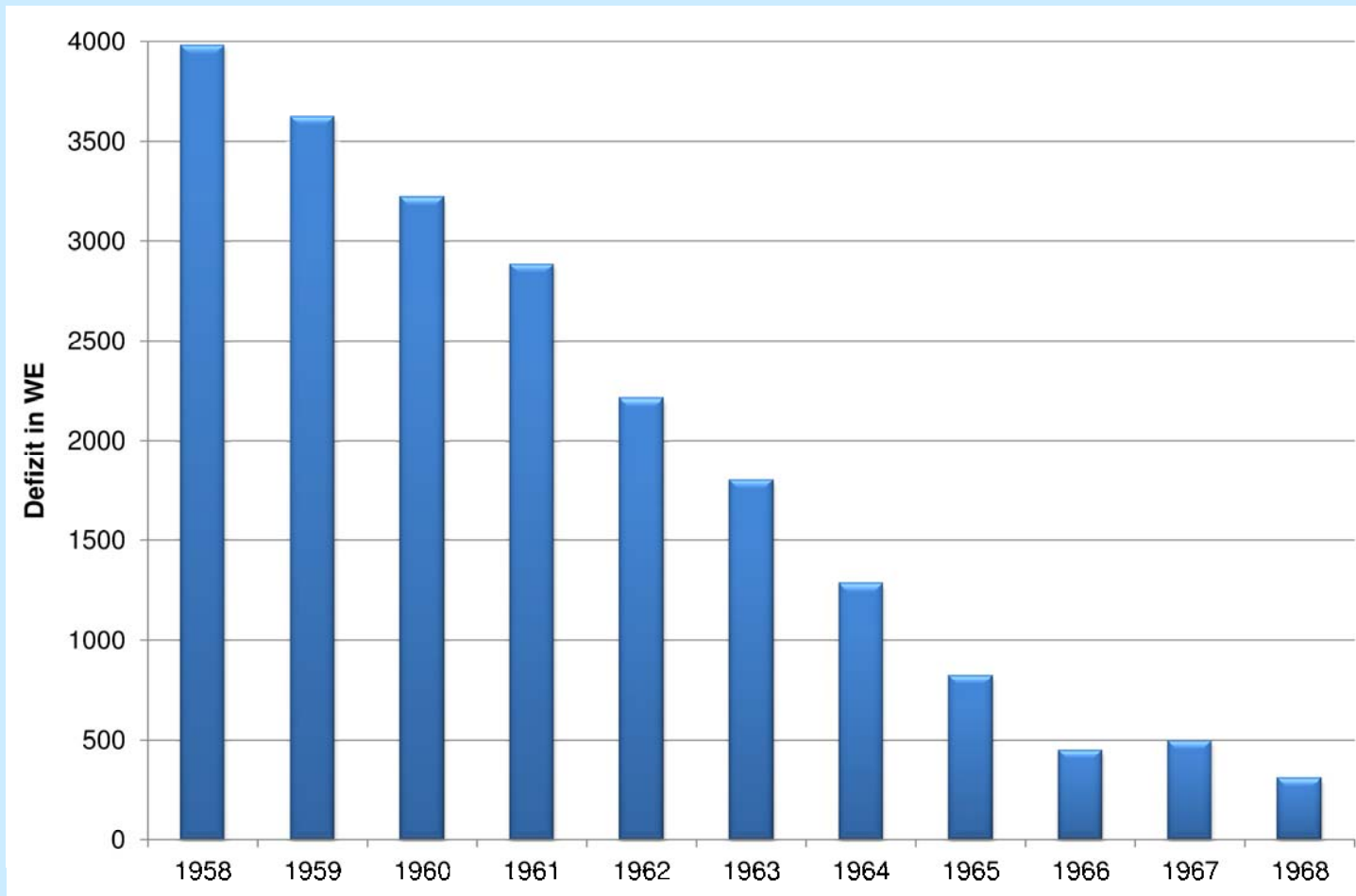

## Wohnungsbestand 1951 - 1969

---

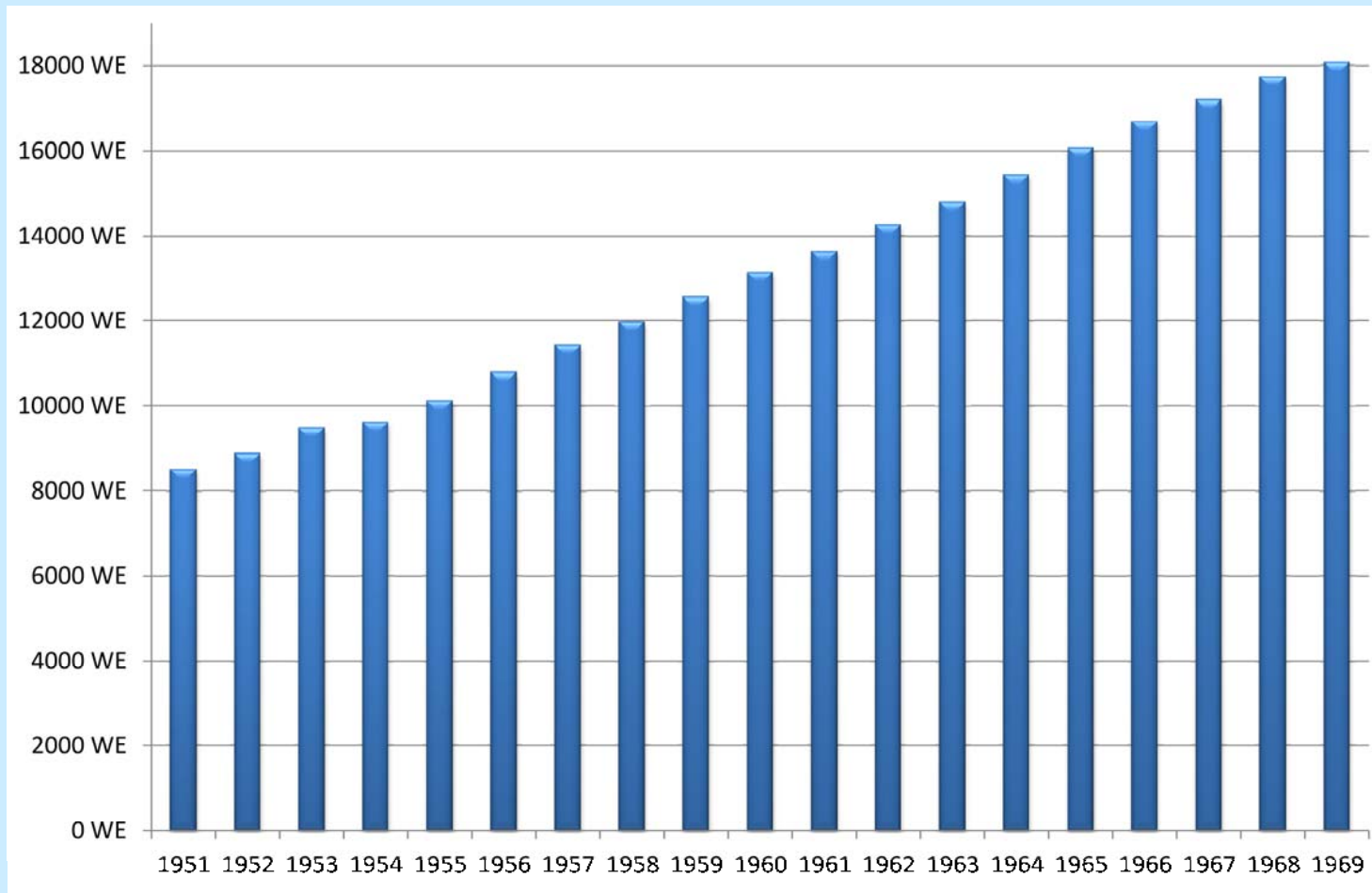

# Öffentlich geförderter Wohnungsbau

---

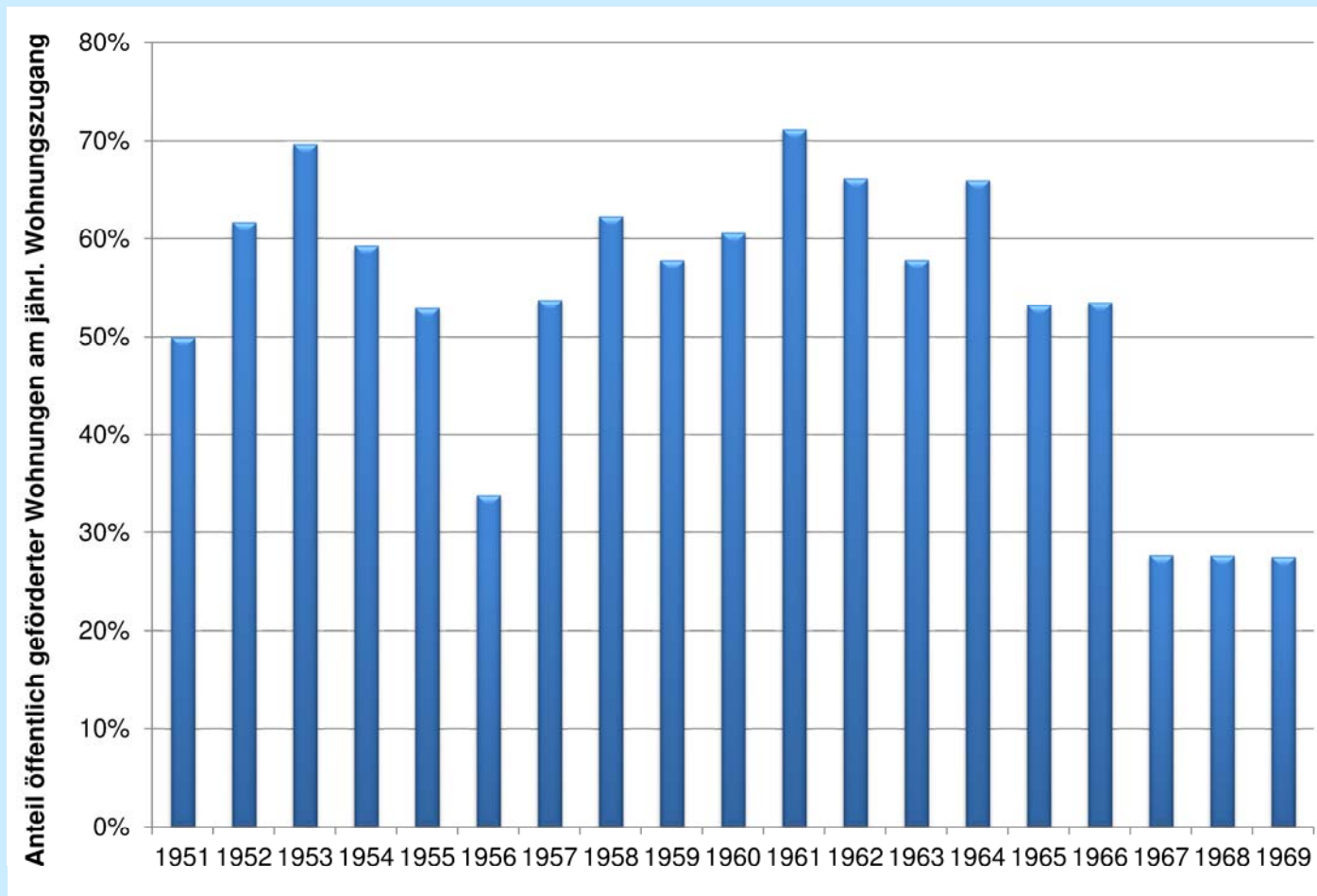

# Bauherren 1951 und 1961

---

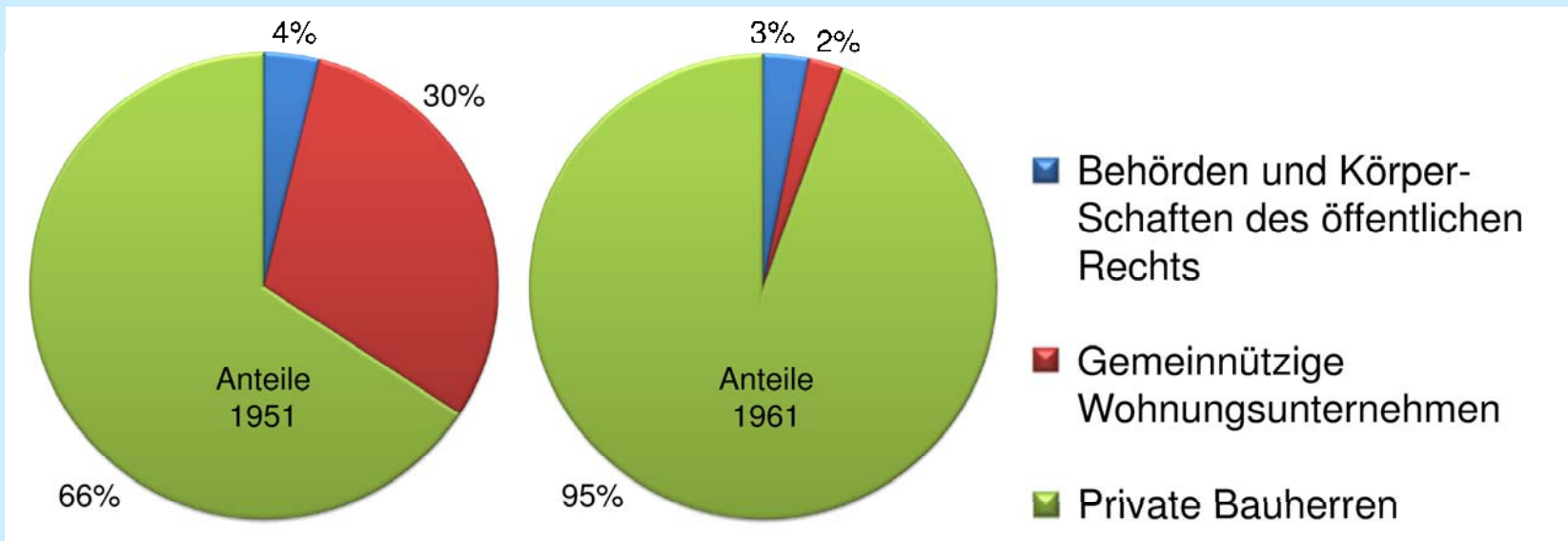

# Bewilligte Mietbeihilfen

---

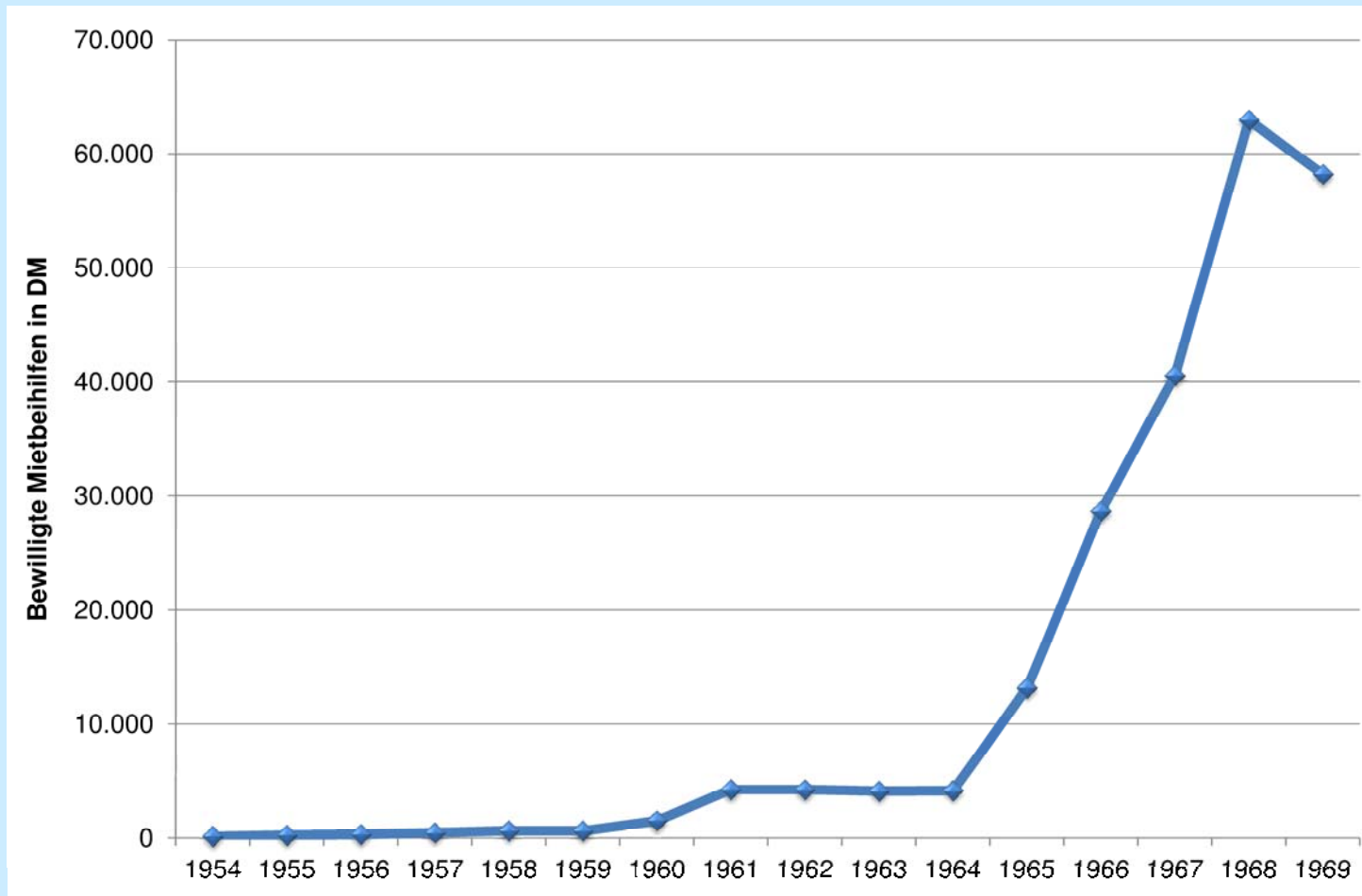

# Suchende und vermittelte Mietparteien

---

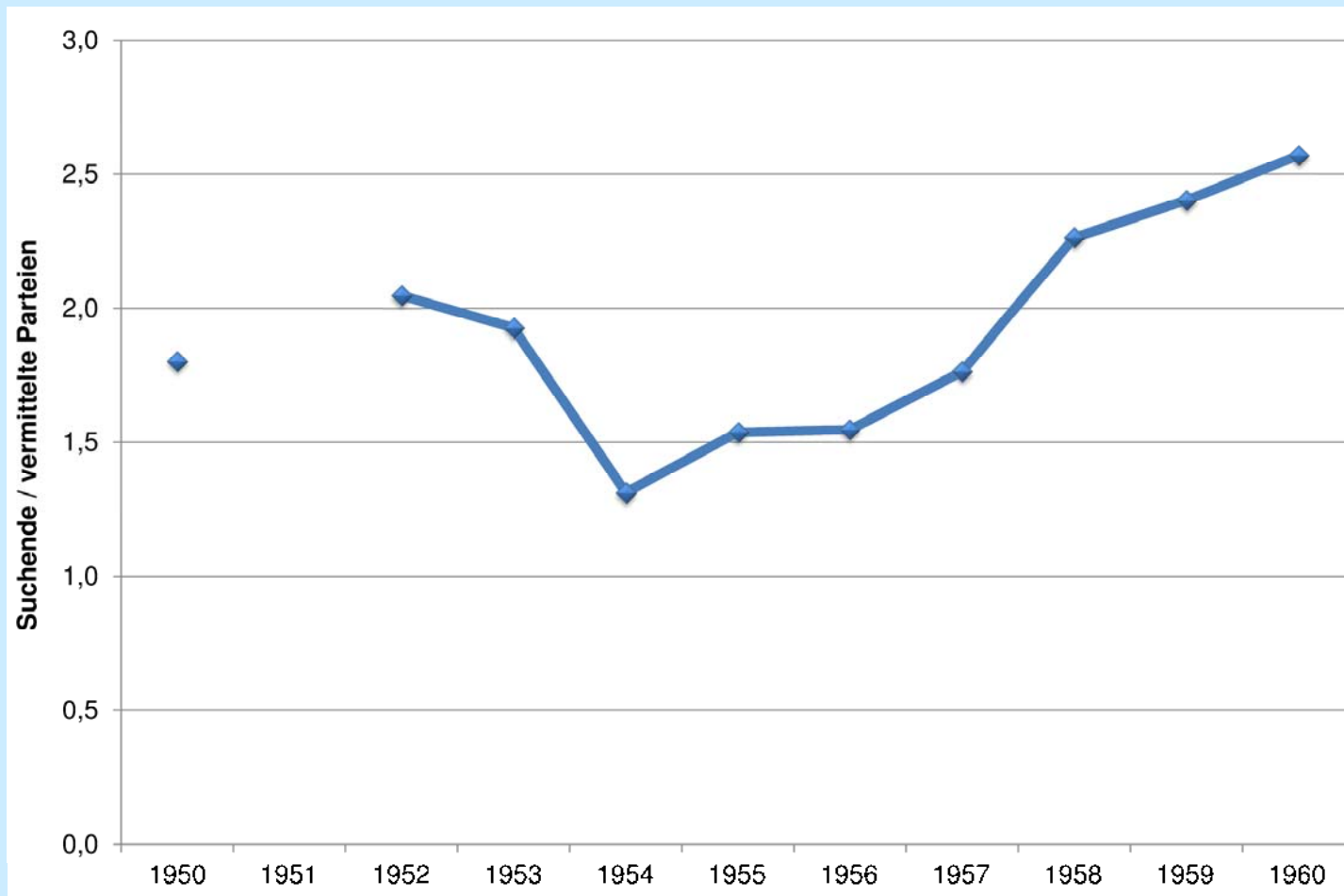

# Anzahl der Mietverhältnisse

---

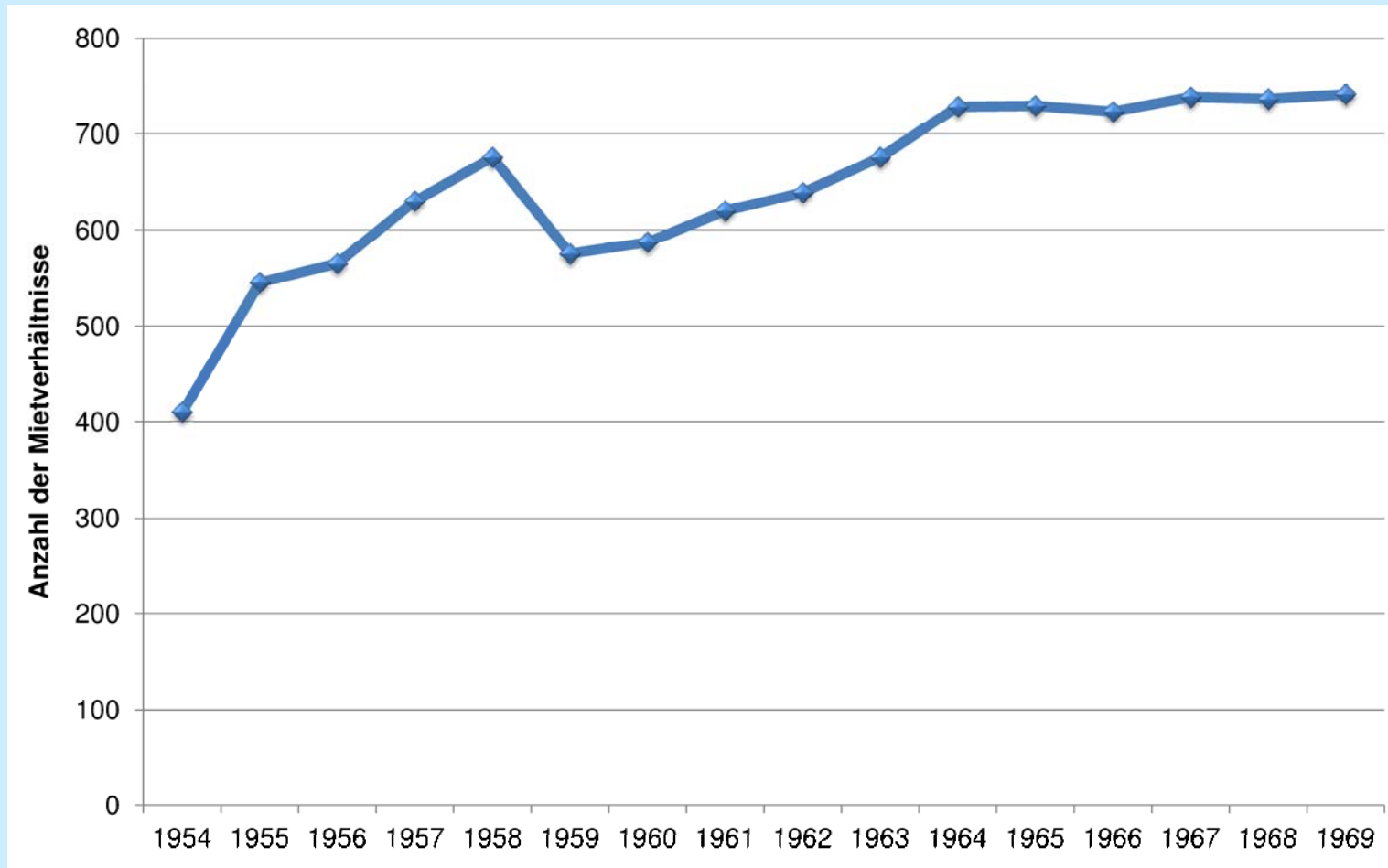

# Kreuzung Blessenstätte (Südtor)

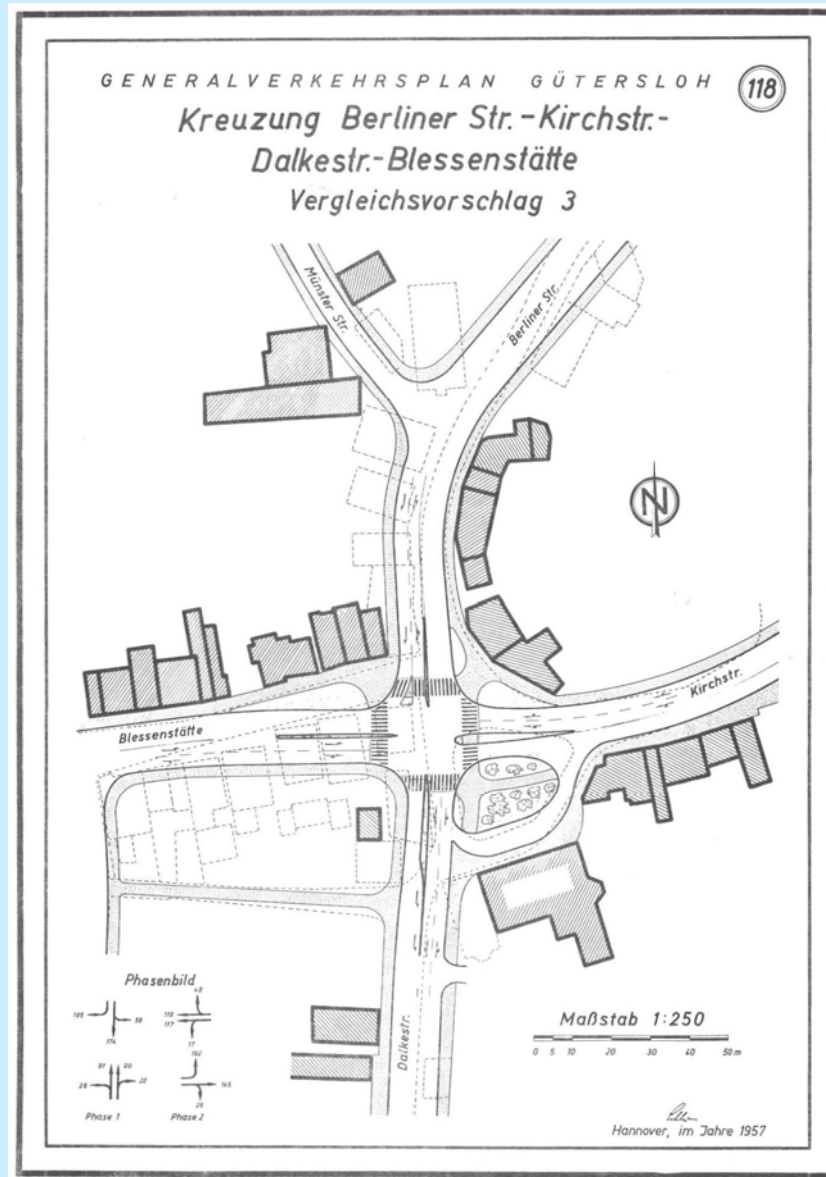

# Blessenstätte

---



# Generalverkehrsplan 1957

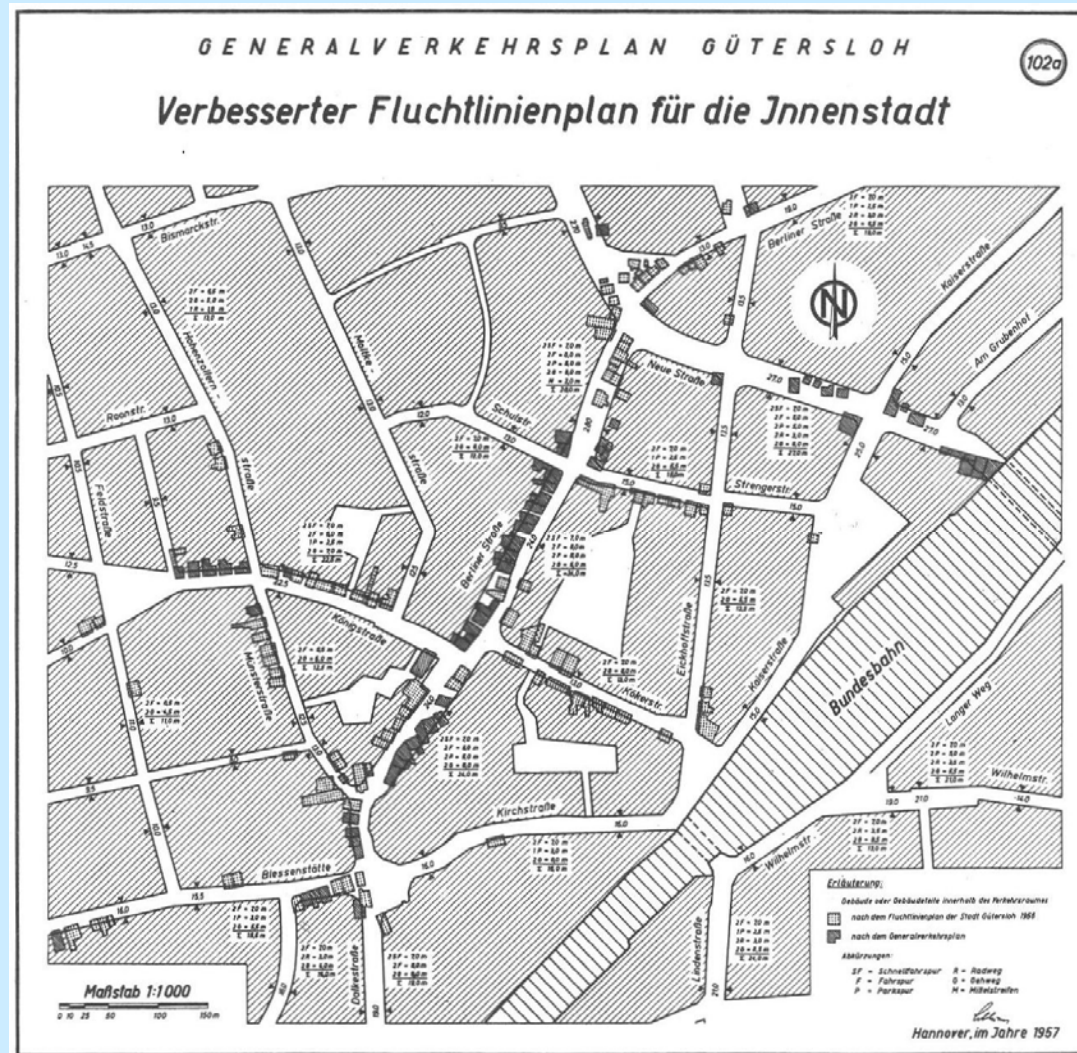

## Ausbau Berliner Straße

---



# Bebauungsplan Nr. 15 „Nordseite der Königstraße“

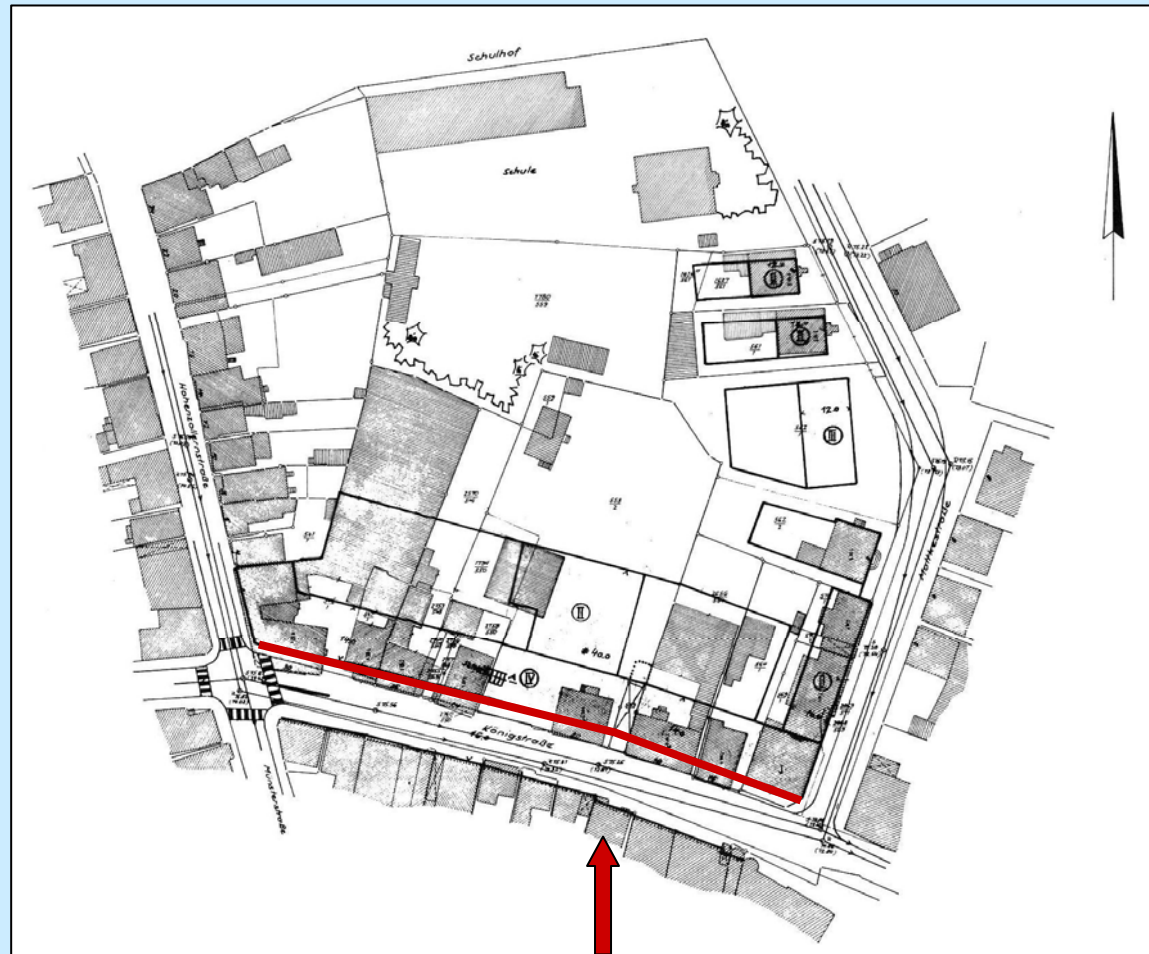

# Bebauungsplan Nr. 16/1 „Berliner Straße“

---



# Bebauungsplan Nr. 22 „Am Domhof“

---



## Blessenstätte 1955

---



# Bebauungsplan Nr. 46 „Berliner Straße“

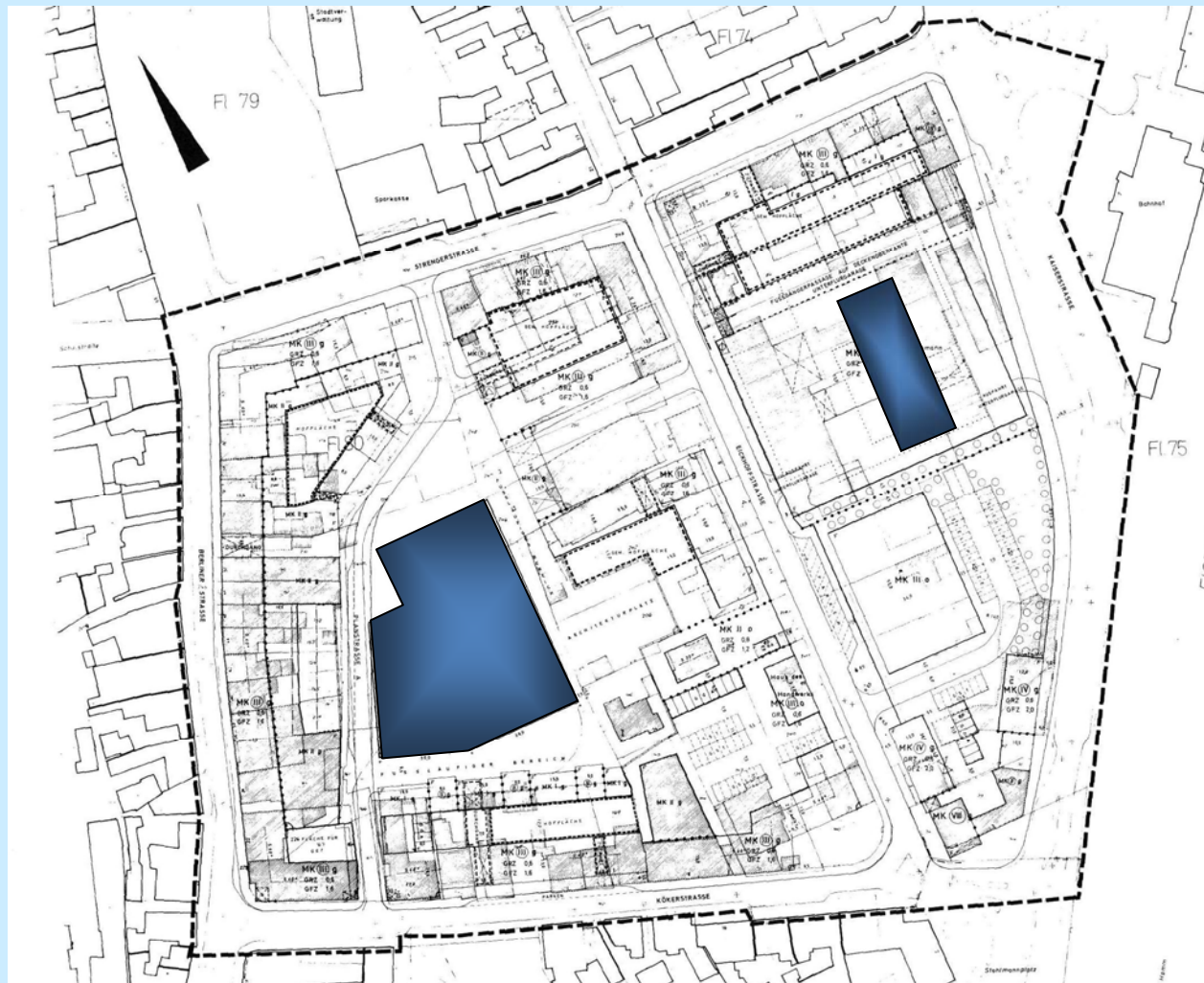

## Rathaus 1955 - Modell

---

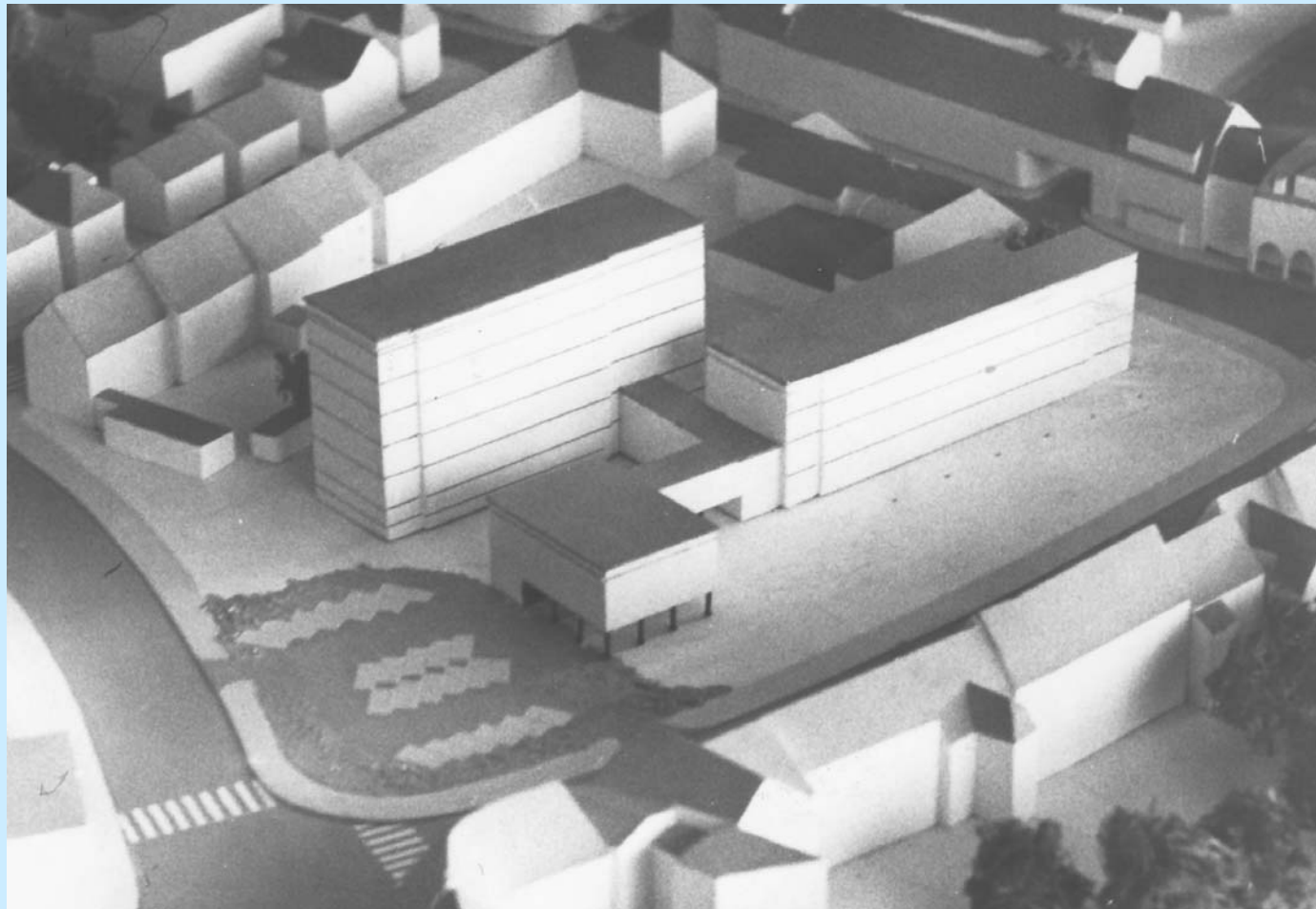

## Rathaus 1955 – Perspektive Westseite

---

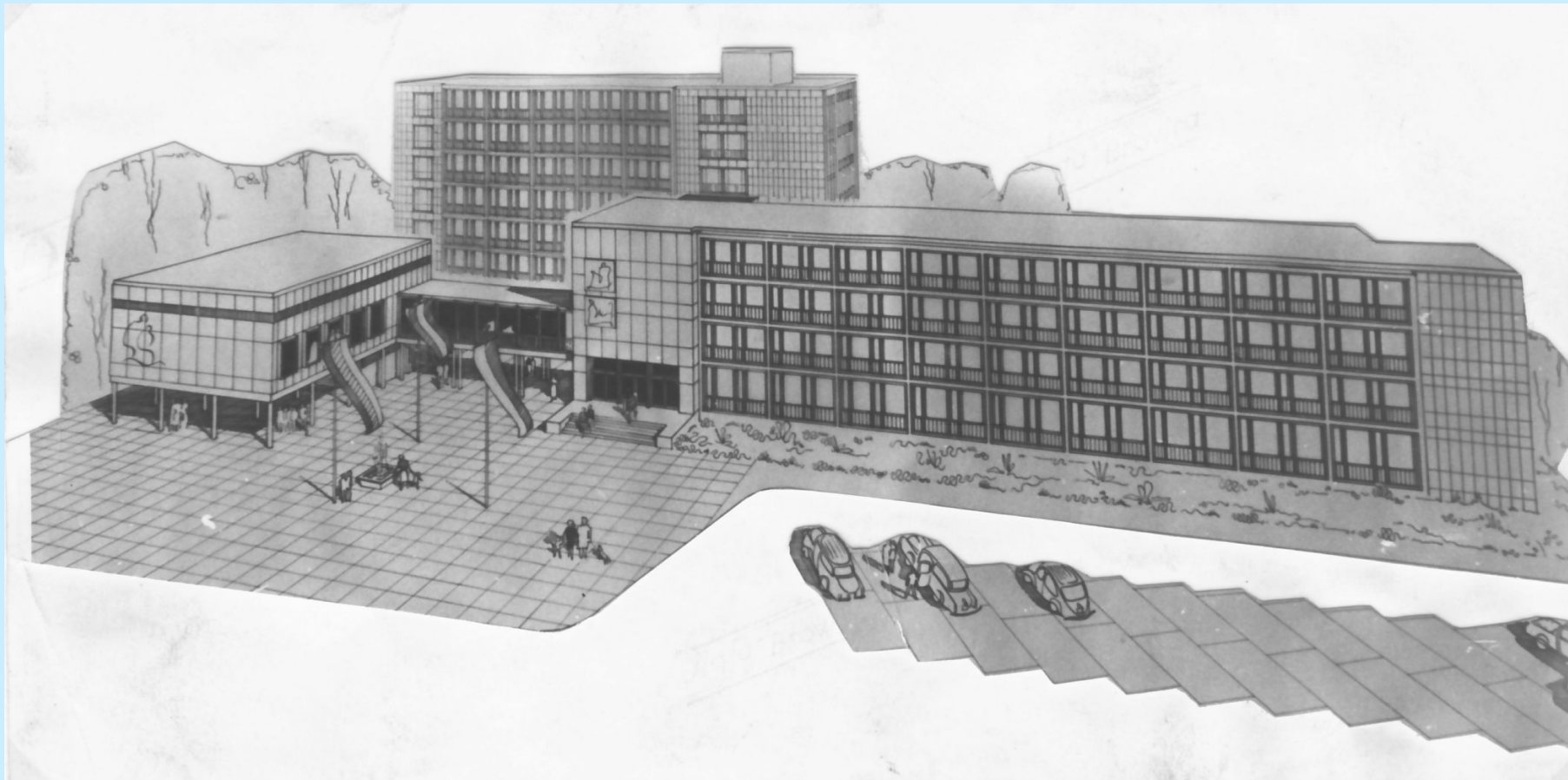

## Rathaus 1955 – Perspektive Westseite

---



## Rathaus 1955

---



# Rathaus 1957

---



## Rathaus 1958 – Treppenhaus

---



## Rathaus ca. 1960

---



## Rathaus 1958 – Westseite

---



# Rathaus 1971

---



## Rathaus 1971 – Verkaufsvitrinen

---



## 1. Sitzung des Rates - 22. Oktober 1971

---



# 1. Sitzung des Rates - 22. Oktober 1971

---



## Die vier „K“ der Gütersloher Stadtentwicklung

---

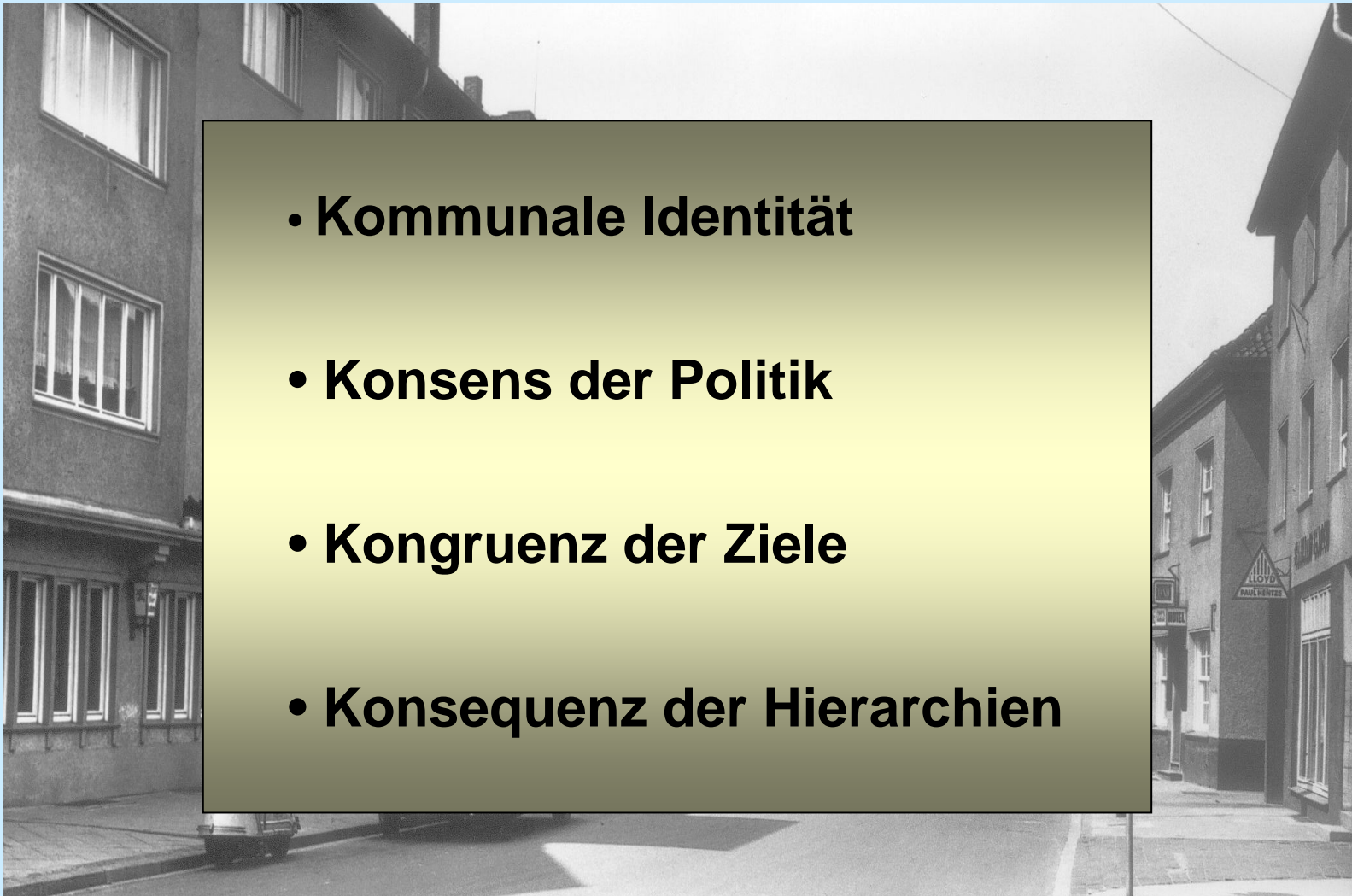

- **Kommunale Identität**
- **Konsens der Politik**
- **Kongruenz der Ziele**
- **Konsequenz der Hierarchien**

Michael Zirbel

## Auf der Suche nach dem Leitbild

Das situative Prinzip und die städtebauliche Entwicklung  
der Mittelstadt Gütersloh 1945-1969

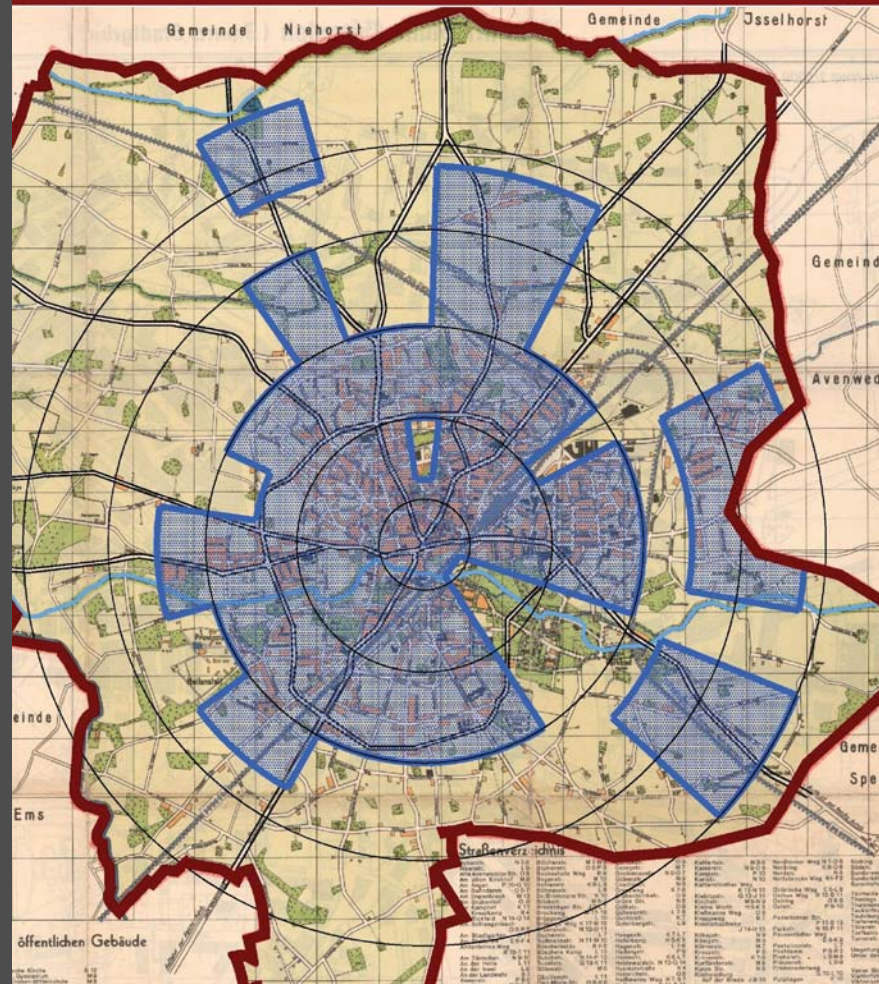

<http://hdl.handle.net/2003/30084>